



EXTRAS DE CARTE FUNCİARĂ PENTRU INFORMARE

Carte Funciară Nr. 88109 Târgoviște

A. Partea I. Descrierea imobilului

TEREN Intravilan

Adresa: Loc. Târgoviste, Calea Ialomitei, Jud. Dambovita

Nr. Crt	Nr. cadastral Nr. topografic	Suprafața* (mp)	Observații / Referințe
A1	88109	256.952	Teren neimprejmuit;

B. Partea II. Proprietari și acte

Înscrieri privitoare la dreptul de proprietate și alte drepturi reale	Referințe
30179 / 17/03/2022	
Act Administrativ nr. Hotarare nr 30, din 10/02/2022 emis de Primaria Municipiului Targoviste; Act Administrativ nr. Certificat fiscal nr.6037, din 11/02/2022 emis de Primaria Municipiului Targoviste; Act Administrativ nr. Adeverinta nr 5014, din 11/02/2022 emis de Primaria Municipiului Targoviste;	
B1	A1
Intabulare, drept de PROPRIETATE, dobandit prin Lege, cota actuala 1/1 1) MUNICIPIUL TARGOVISTE , domeniul public	

C. Partea III. SARCINI .

Inscrieri privind dezmembrămintele dreptului de proprietate, drepturi reale de garanție și sarcini	Referințe
NU SUNT	

Anexa Nr. 1 La Partea I

Teren

Nr cadastral	Suprafața (mp)*	Observații / Referințe
88109	256.952	

* Suprafața este determinată în planul de proiecție Stereo 70.

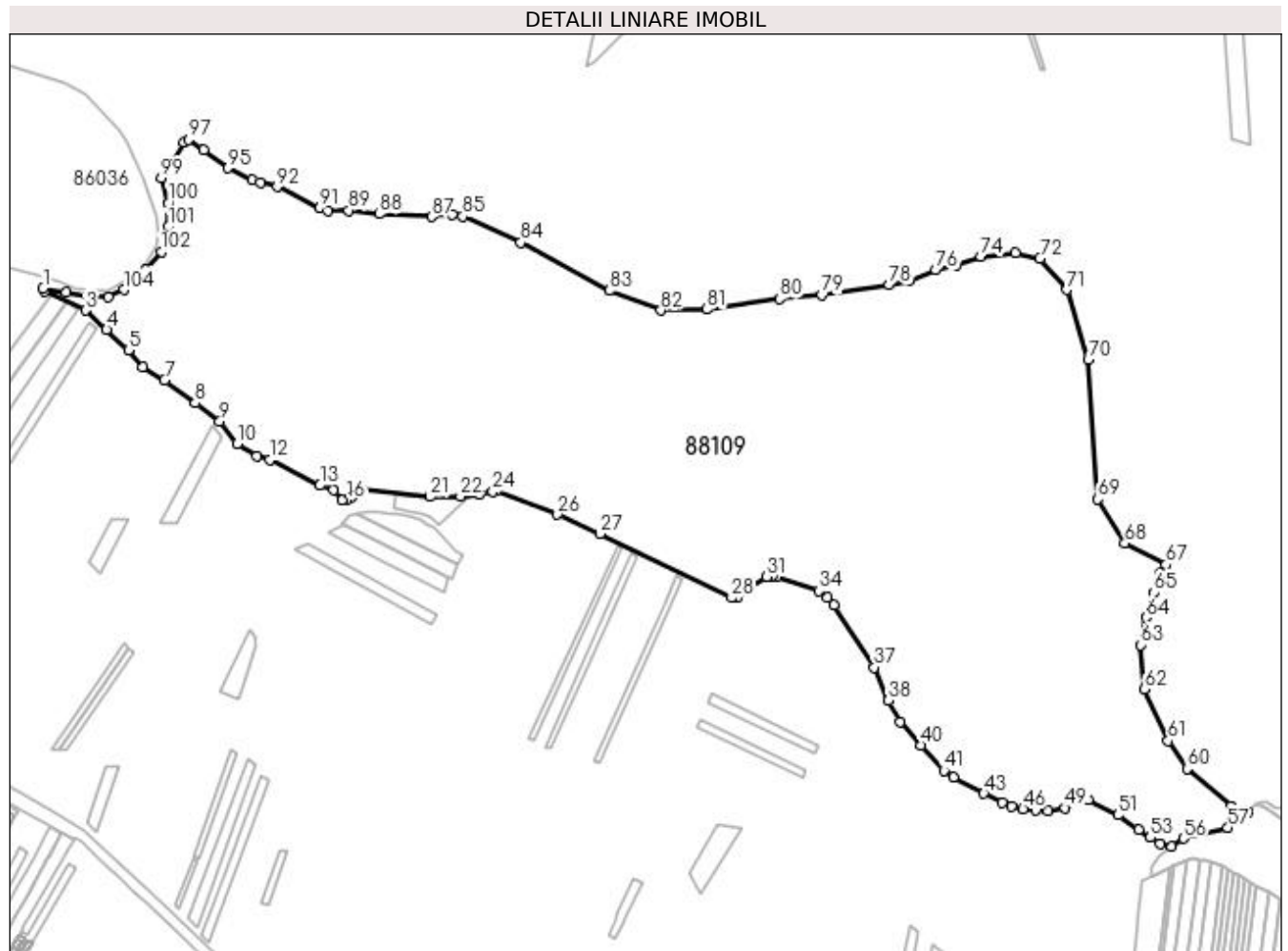

Date referitoare la teren

Nr Crt	Categorie folosință	Intra vilan	Suprafața (mp)	Tarla	Parcelă	Nr. topo	Observații / Referințe
1	curți constructii	DA	256.952	10	1	-	

Lungime Segmente

1) Valorile lungimilor segmentelor sunt obținute din proiecție în plan.

Punct început	Punct sfârșit	Lungime segment	Punct început	Punct sfârșit	Lungime segment	Punct început	Punct sfârșit	Lungime segment
1	2	3.025	2	3	39.571	3	4	25.242
4	5	26.388	5	6	19.343	6	7	22.663
7	8	33.803	8	9	26.743	9	10	25.144
10	11	20.386	11	12	11.525	12	13	49.766
13	14	12.503	14	15	11.949	15	16	4.441
16	17	4.262	17	18	3.421	18	19	3.753
19	20	6.009	20	21	60.718	21	22	26.571

Punct început	Punct sfârșit	Lungime segment	Punct început	Punct sfârșit	Lungime segment	Punct început	Punct sfârșit	Lungime segment
22	23	16.996	23	24	11.832	24	25	3.069
25	26	57.843	26	27	41.327	27	28	128.699
28	29	5.546	29	30	8.567	30	31	22.824
31	32	4.555	32	33	4.143	33	34	39.169
34	35	9.4	35	36	9.068	36	37	65.247
37	38	31.745	38	39	21.273	39	40	27.66
40	41	30.08	41	42	10.228	42	43	30.35
43	44	17.844	44	45	9.473	45	46	10.186
46	47	11.542	47	48	10.458	48	49	15.052
49	50	21.947	50	51	29.328	51	52	22.156
52	53	12.391	53	54	9.991	54	55	10.927
55	56	12.69	56	57	40.197	57	58	22.501
58	59	15.613	59	60	50.856	60	61	29.637
61	62	50.158	62	63	38.913	63	64	24.557
64	65	23.155	65	66	18.065	66	67	8.977
67	68	40.855	68	69	45.396	69	70	123.452
70	71	63.963	71	72	36.403	72	73	21.924
73	74	30.714	74	75	22.629	75	76	19.071
76	77	25.811	77	78	17.343	78	79	59.897
79	80	37.284	80	81	64.957	81	82	40.364
82	83	48.841	83	84	88.505	84	85	56.169
85	86	9.031	86	87	18.59	87	88	46.075
88	89	27.213	89	90	18.641	90	91	7.428
91	92	41.783	92	93	15.362	93	94	7.517
94	95	23.7	95	96	26.568	96	97	16.044
97	98	5.027	98	99	37.26	99	100	22.694
100	101	21.248	101	102	22.67	102	103	21.154
103	104	25.718	104	105	15.15	105	106	18.367
106	107	19.472	107	1	20.651			

** Lungimile segmentelor sunt determinate în planul de proiecție Stereo 70 și sunt rotunjite la 1 milimetru.

*** Distanța dintre puncte este formată din segmente cumulate ce sunt mai mici decât valoarea 1 milimetru.

Certific că prezentul extras corespunde cu pozițiile în vigoare din cartea funciară originală, păstrată de acest birou.

Prezentul extras de carte funciară este valabil la autentificarea de către notarul public a actelor juridice prin care se sting drepturile reale precum și pentru dezbateră succesiunilor, iar informațiile prezentate sunt susceptibile de orice modificare, în condițiile legii.

S-a achitat tariful de 0 RON, -, pentru serviciul de publicitate imobiliară cu codul nr. 211.

Data soluționării,
23-03-2022

Data eliberării,
//___

Asistent Registrator,
MIRELA ENACHE

(parafa și semnătura)

Referent,

(parafa și semnătura)